

おおよど

Community information of Oyodo

2019

2

No.550

ふるさと大淀で晴れやかな門出



平成31年大淀町成人式……………2
 TOWN NEWS ……………4
 確定申告についてのお知らせ……6
 大淀町モバイルメール配信開始 ……8
 町議会議員選挙立候補予定者説明会…9
 けんこうガイド……………12
 図書館インフォメーション……16
 information ……………18



平成31年 大淀町 成人式

1月14日(月・祝)、成人の日を迎えた新成人を祝う大淀町成人式が、町文化会館 あらかしホールで行われました。

今年の新成人の対象者は、男性125人、女性101人の計226人で、この日は177人が町内外から出席しました。

振袖や袴、スーツに身を包んだ新成人が旧友や恩師との久しぶりの再会を喜び合っていました。

式典では中村敦さんが新成人代表の言葉を述べました。中村さんは、「これから生きていく中で、自分たちが受け取ってきたたくさんの方の思いを誰かに返して、支えていってあげられる人になりたいと思います。自分のそばにいる人から少しずつ恩返ししていくことを私はここで決意いたします。最後に、かけがえない時間を過ごした仲間ともう一度こうして集まり、笑顔で成人式を迎えることができたことを本当にうれしく思っています。」と頼もしく温かい言葉を述べ、会場からは大きな拍手が送られました。





谷 安佳里さん



石川 捺稀さん



涌本 菜依さん



阪本 貴大さん

はた ち の お も い

新たな門出に立った新成人のみなさんに、「将来の夢」や「これからの目標」などをお聞きしました。



小林 隆弥さん



高橋 陸さん



山下 翼さん



片山 茜年さん



大谷 千夏さん



上西 七夏さん



谷口 瑠香さん



辻井 誠也さん



坂口 直哉さん



山口 大貴さん



小林 大騎さん

新成人のみなさん、
おめでとう
ございます。



小屋敷菜都美さん



町スポーツ少年団冬季マラソン大会を開催

12月16日(日)、町平畑運動公園サッカー場および周辺道路で町スポーツ少年団冬季マラソン大会が開催されました。参加した小学生ランナー70人は、見守る保護者や友人らの声援に後押しされながら、寒さに負けず元気いっぱいゴールをめざしました。



▲マラソン大会の様子

個人・優勝者(敬称略)

男子の部	1年生	仲川 陽人	2年生	椿本 凌久
	3年生	秋山 育郎	4年生	藤村 暁
	5年生	秋山 徳郎	6年生	畑田 春
女子の部	1年生	椿本 実央	2年生	岡安 怜
	3年生	前 絢子	4年生	岡安 藍
	5年生	梅本 夢菜	6年生	辻元優里奈

尾崎 作さんがボランティア活動功労者表彰を受賞

尾崎作さん(増口)が、ボランティア活動功労者表彰を受賞されました。尾崎さんは、平成7年から永年に渡り双葉会(民生委員のボランティアグループ)の一員として、福祉作業所や施設でのボランティア活動に熱心に取り組まれてきました。現在、町食生活改善推進員協議会の会員として、さらに町ボランティア連絡協議会の副会長としてボランティア活動に従事され、多面にわたって活躍されています。

受賞に際し尾崎さんは、「このような賞をいただけて、身に余る光栄でございます。支えてくださったみなさんに感謝の気持ちでいっぱいです。みなさんと触れ合えることは自分自身の楽しみでもあるので、体に気を付けて、これからも活動していきたいです。」と話してくださいました。



▲受賞された尾崎さん

中学生の税についての作文 優秀作品表彰

中学生の税についての作文は、全国納税貯蓄組合連合会および国税庁が租税教育の一環として、全国の中学生から作文を募集しているものです。

今年度は全国の中学校7,511校から、約593,795編もの作文の応募があり、そのうち吉野郡内からは544編の応募がありました。

町立大淀中学校では毎年、生徒たちが税についての作文を書いて応募しています。今年は、8人が入賞しました。



入賞者(敬称略)

【吉野納税貯蓄組合連合会会長賞】

前 貴夫(1年)

東元虎太郎(2年)

【近畿税理士会吉野支部長賞】

土屋陽乃多(3年)

面村 拓人(3年)

【公益社団法人吉野納税協会会長賞】

岡本 悠良(1年)

【大淀町長賞】

米田 拓生(1年)

松本 俊(2年)

松本 大輝(3年)

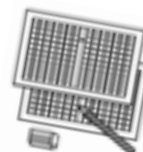

平成31年大淀町消防出初式を挙行

新春を飾る平成31年大淀町消防出初式が、1月6日(日)に町平畑運動公園サッカー場で挙行され、町消防団各分団から団員250人、消防ポンプ車両13台が集結しました。

式典では、新たに団員となった3人に対して辞令が交付され、新入団員を代表して、第7分団の北村英人団員が宣誓しました。続いて、町長からの式辞や団長からの訓辞、優良消防団員に対する表彰などが行われました。

また、1月20日(日)には、奈良県消防協会吉野支部連合出初式が川上総合センター やまぶきホール(川上村)で挙行され、吉野支部管内各消防団から団員300人が集結しました。



▲分列行進

優良消防団員表彰 受賞者

大淀町消防出初式、吉野支部連合出初式において、優良消防団員に対する表彰を受賞された町消防団員は次のとおりです。(敬称略、[]内は分団名)

【町長表彰】

山本 英樹 [1] 東 泰平 [2]
 徳永 勇樹 [3] 今西 知弘 [4]
 中殿 昌生 [5] 西本 育央 [6]
 谷 佳命 [7] 西村 諭 [8]
 中出 聡 [9]

【団長表彰】

向井 文弘 [1] 鈴木 隼人 [2]
 西本 直樹 [3] 西山 健二 [4]
 仲村 敦史 [5] 西村 修晋 [6]
 北村 邦明 [7] 中村 優宏 [8]
 今中 新一 [9]



▲新入団員による宣誓

大淀町消防団幹部

(敬称略)

平成31年1月現在

職名	氏名	
団長	出合 祥高	
副団長	東山 喜昭	
副団長	岡本 康義	
副団長	篠原 達司	
副団長	田中 照人	
分団長	第1分団	大北 真史
	第2分団	広島 照義
	第3分団	久保 輝
	第4分団	中村 正城
	第5分団	畠山 教二
	第6分団	東元 祐司
	第7分団	谷 進一
	第8分団	向出 統大
	第9分団	大前三津彦

【吉野警察署長感謝状】

柳原 誠 [6] 西山 一保 [8]

【吉野警察署長30年勤続特別表彰】

中上 房一 [7]

【奈良県知事表彰】

広島 照義 [2] 久保 輝 [3]
 中村 正城 [4]

【奈良県消防協会長表彰】

小林 永二 [5] 西本 育央 [6]
 谷 謙一 [7] 永井 利治 [9]

【奈良県消防協会吉野支部長表彰】

山本 英樹 [1] 川崎 畝 [2]
 森本 栄樹 [3] 北 悦治 [4]
 中西 浩文 [5] 松本 彰宣 [6]
 谷 慈也 [7] 向出 英晃 [8]
 田中 健一 [9]



▲一斉放水

税に関する

お知らせ

確定申告はお早めに！

確定申告の申告期限が間近になると、申告会場は大変混雑し、長時間かかる場合もありますので、お早めに申告を済ませるようご注意ください。

所得税および復興特別所得税の窓口での相談・申告書の受付期限

2月18日(月)～3月15日(金)

※期間中の土曜日・日曜日は閉庁しています。

問い合わせ先

- ・吉野税務署
☎0746-32-33805
- ・町役場 税務課(内線111)

確定申告などの相談会

■内容

- ①年金相談会(収入が公的年金のみの人専用の相談会)
 - ②税理士2名による申告相談会(町役場税務課にて整理券を配布します。)
- ※資産(土地・建物や株式等)の譲渡、贈与税、相続税、山林所得、住宅借入金等特別控除の相談は行っていません。

■日時

- ①2月7日(木)・8日(金)

午前9時30分～午後4時

※受付時間が広報1月号掲載時から変更

になりましたのでご注意ください。

- ②2月19日(火)

午前9時30分～午後4時

※各日、正午～午後1時の休憩をはさみます。

■場所

- ①町役場 2階201・202会議室
- ②町民ホール 1階相談コーナー

町税の納め忘れはありませんか

一人ひとりの納税が住民生活を支えています。納め忘れがないよう、みなさんのご協力をお願いします。納期限までに納めないと延滞金が増えます。ご注意ください。

なお、失業や病気などで収入が減ったなどの理由により、町税を納期限までに納められないときは町役場税務課(徴収対策室)にご相談ください。

口座振替をご利用ください

口座振替をご利用になると、納付のたびに金融機関などへお出かけた必要がなくなります。うっかり納付期限を忘れてしまうという心配もありません。届出印と通帳をお持ちのうえ、各金融機関または郵便局の窓口でお申し込みください。

問い合わせ先

町役場 税務課(内線110～116)

町民税の申告相談会場一覧

日程	相談時間	行政区	相談会場
2/16 (土)	9:00～10:30	中増・西増・増口・出口・比叡・上比叡	旭ヶ丘総合センター
		北野	北野西公民館
		佐名伝・大阿太グリーンポリス	佐名伝公民館
	11:00～12:30	北六田・新野・馬佐	新野公民館
		中越部・奥越部・南大和	南大和公民館
		金吾町・畑屋・持尾・矢走・芦原	金吾町北郷コミュニティセンター
	14:00～17:00	薬水・花吉野ガーデンヒルズ	薬水コミュニティセンター
		□越部・土田・□桧垣本・上桧垣本・吉野平・北町1～3丁目・北町学園前・新町1～3丁目・岡崎1～3丁目・西町1～5丁目	町役場
	15:30～17:00	西町6丁目・香梨台・車坂町・高見台・つつじヶ丘	車坂公民館(旧集会所)
		岩壺・鉾立・大岩・今木	今木公民館
2/23 (土)	9:00～17:00 (12:00～13:30除く)	町内全域	町役場

※平成29年度以降の町民税申告書(所得税については平成28年分)には、個人番号の記載欄を設けており、申告者ご本人や控除対象配偶者、扶養親族の人の個人番号の記載が必要になります。(申告者ご本人の本人確認書類をご提示ください。控除対象配偶者、扶養親族の人の本人確認書類は不要です。)

【本人確認書類の例】

- ①マイナンバーカード
- ②通知カード+公的な身分証明書(運転免許証や被保険者証など)

16日(土)に開催する申告相談で、上記の相談時間および相談会場で都合の悪い人は、町役場(午後2時～午後5時)または最寄りの会場までお越しください。また、急な事情により相談会場が使用できなくなった場合については、相談会場を町役場(午後2時～午後5時)に変更します。

教えて！
介護保険
だより

介護給付費の通知について

町では、介護保険制度の運営の適正化に取り組んでいます。その一環として、介護保険サービスの利用者に対し、年4回(3か月に1回)、介護給付費の通知書を送付しています。

これは、ご自身が利用している介護保険サービスの種類や利用料などを再度確認していただくことを目的としています。また、利用している介護保険サービスに対してどれくらいの給付費が発生しているかを知っていただく機会としていきます。

介護保険サービスを利用した場合、利用料の1割(あるいは2割・3割)は利用者の自己負担となりますが、利用料の9割あるいは8割・7割は、国・県・市費と、みなさんに納めていただいた介護保険料が充てられています。

介護サービスが必要としている人に過不足なくサービスを利用していただけるよう、また介護保険制度が持続可能な制度となるよう、引き続きみなさんのご理解・ご協力をよろしくお願い申し上げます。

■問い合わせ先
町役場 長寿介護課(内線134)

国民年金

お得な付加年金を知っていますか
〜付加保険料納付のご案内〜

付加年金制度とは、毎月の国民年金保険料に400円の付加保険料を上乗せして支払うことで、将来もらえる老齢基礎年金の受給額が増えるという制度です。

※老年基礎年金：10年以上の受給資格期間を満たしている人が、65歳から受け取ることができる年金

将来増加する受給額は、付加年金保険料を納付した月数により変わります。

【将来受け取れる付加金額(年額)】
＝200円×付加年金保険料納付済みの月数

仮に10年(1200円)付加保険料を納付した場合、納付額は「400円×1200円＝480000円」ですが、もらえる付加年金の年額は「200円×1200円＝240000円」となり、2年間で支払った付加保険料と同額になるため、大変お得です。

■問い合わせ先
大和高田年金事務所
☎0745-22-3531
町役場 人権住民課(内線123)

マイナンバーカード
休日臨時交付窓口開設(予約制)

【2月の開設日時】
2月9日(土)・24日(日)

【3月の開設日時】
3月9日(土)・24日(日)

※各日 午前8時30分〜正午

マイナンバーカードの申請を行い受け取りが可能となっている人で、町役場開庁時間内に来られない人に、予約制で休日臨時交付窓口を開設しています。

予約は受け取り希望日直前の金曜日の午前中までに、町役場人権住民課までご連絡ください。予約がない日は、窓口を開設しません。

※マイナンバーカードの申請等はできません。

※受け取りが可能となっている人には、個人番号カード交付・電子証明書発行通知書兼照会書(交付通知書)を発送しています。マイナンバーカードを申請後、2か月以上経っても交付通知書が届いていない人は、お問い合わせください。

■問い合わせ先
町役場 人権住民課(内線121)

上下水道
だより

検針員・水道料金等集金員募集中

町上下水道部では、水道メーターの検針員・水道料金の集金員を募集しています。詳しくは、お問い合わせください。

■募集人数

- ・検針員 2人
- ・集金員 1人

※定員に達し次第募集を締め切ります。

■委託業務内容

【検針員】ハンディターミナル(携帯用情報端末)を使用した水道メーター検針業務です。

【集金員】

町内各地区の利用者から水道料金および下水道使用料を徴収する集金業務です。

■委託料

【検針員】 検針1件あたり57円

【集金員】 集金1件あたり125円

※単価は1月現在のもですが、平成31年度より見直しを検討しています。

■問い合わせ先
町上下水道部
☎0747-52-0137



飼い犬の登録内容の変更について



町役場で登録している飼い主の住所や氏名変更、また飼い犬が死亡した場合などは、それぞれ届出が必要となります。届出をしないと犬の登録内容が更新されませんので、該当する人は手続きをお願いします。

■申し込み・問い合わせ先

町役場 環境整備課(内線136)

町公園墓地のお知らせ

■町公園墓地利用者 随時募集

公園墓地の使用を希望する人は、ご相談ください。

- ・永代使用料 1区画67万円
- ・維持管理手数料 1区画10万円
- ・(一部料金の違う区画があります。)

※使用資格は本町に本籍または住所を有する人

■公園墓地利用者の各種届出について

現在公園墓地を使用中の人で、以下の場合は町に届出が必要となります。

- ・住所等の変更
- ・埋葬や改葬・墓石碑建立等の工事
- ・使用者変更(現使用者がお亡くなりになられた場合など)
- ・使用許可書の再交付
- ・墓地の返還

■申し込み・問い合わせ先

町役場 環境整備課(内線136)

大淀町モバイルメール 配信が始まります



4月から防災や防犯、その他行政に関するさまざまな情報を住民のみなさんの携帯電話やパソコンへメールで配信する「大淀町モバイルメール」の運用を開始します。みなさんぜひご登録ください。

■配信開始日

4月1日(月)

■配信時間

平日の午前8時30分〜午後5時15分

(祝日、年末年始は除く)

※防災情報や町が緊急かつ必要と判断した情報は、日時を問わず配信します。

■配信内容

- ・安全・安心
くらしの安全・安心に関する情報
(吉野警察署からの情報を含む。)
- ・防 災
警報以上の気象情報、地震情報、避難所開設情報など
- ・防災行政無線の放送内容
- ・健康
健康診断、献血情報、生活習慣病の予防など
- ・子育て
子育てに関する各種サービス・行事など
- ・文化・教育
各種イベント情報、図書館情報など
- ・イベント・観光
イベント、行事のお知らせ

・町からのお知らせ

町からの各種お知らせ、ライフライン情報等

- ・学校連絡用(町内各小中学校、幼稚園、保育所ごと)
- ・休校情報等

■登録開始日

2月1日(金)

■登録方法

【携帯電話の場合】

- ①次のURLを直接入力するか、QRコードを読み取りアクセス↓サービスを始めてみるをクリックし空メールを送信してください。

🌐 <https://nw.town.oyodo.nara.jp/mobile/mobile/>

・QRコード



- ②返信メールが届いたら配信を希望するジャンルを選択し、「広域地域から選ぶ」↓「大淀町」の順に選択します。最後に登録内容を確認し、「全て登録」を選択して登録は完了です。



【パソコンの場合】

- ①次のメールアドレスに空メールを送信してください。

📧 addr@mailhw.town.oyodo.nara.jp

- ②返信メールが届いたら配信を希望するジャンルを選択し、「広域地域から選ぶ」↓「大淀町」の順に選択します。最後に登録内容を確認し、「全て登録」を選択して登録は完了です。

返信メールが届いたらURLをクリック



※登録は無料ですが、登録にかかるパケット代や通信料等は利用者のみなさんのご負担となります。

※メール配信元のドメインは「mailhw.town.oyodo.nara.jp」です。迷惑メールフィルタの設定をされている人は、ドメインからのメールを受けられるように設定してください。

※設定の変更については、お使いの各種通信事業者等にご確認ください。

■問い合わせ先

町役場 安全対策推進室(内線206)

障がい者マークの 配布について

町では、ヘルプマーク、ハート・プラスマークカードを配布しています。これらのマークは、外見から分からなくても援助や配慮を必要としている人が、周囲に配慮を必要としていることを知らせ、援助を受けやすくするためのマークです。

これらのマークを身に着けた人を見かけた場合は、電車・バス内で席を譲る、困っているようであれば声をかけるなど、思いやりのある行動をお願いします。

○ヘルプマーク



■対象者
義足や人工関節を使用している人、内部障がいや難病の人など外見からは分からない障がい・疾患がある人

○ハート・プラスマークカード

ハート・プラス マークカード

表面(左)・裏面(下)



■対象者

- ・心臓機能、腎臓機能、呼吸器機能、膀胱機能、直腸機能、小腸機能、ヒト免疫不全ウイルスによる免疫機能、肝臓機能の障がいにより身体障害者手帳の交付を受けている人
 - ・難病等の内臓疾患のある人
- ※ハート・プラスマークの対象者は、内部障がい者と難病等の内臓疾患者に限られています。

■申し込み・問い合わせ先

町役場 福祉課(内線120)

奈良交通路線バス

『特別乗車券』をご利用ください



奈良交通路線バス等をご利用の際に、特別乗車券をお持ちいただくと、町内区間を運賃100円でご利用いただけます。

■利用方法

奈良交通路線バス・R169ゆうゆうバスを利用する際に、大淀町特別乗車券をお持ちください。特別乗車券に「乗車停留所」と「降車停留所」を記入して、運賃(100円)とあわせて運賃箱に入れてください。

※他の乗車券とあわせて使用することはできません。

■利用できる区間

- ・奈良交通
- ・「芦原〜下市駅」
- ・R169ゆうゆうバス

※右記区間外への乗り越しはできません。

■特別乗車券設置場所

- ・町役場
- ・道の駅 吉野路大淀1センター
- ・大淀バスセンター
- ・奈良交通下市案内所(下市口駅前)

■問い合わせ先

- ・町役場 企画政策課(内線221)
 - ・奈良交通葛城営業所
- ☎0745-63-2501



町議会議員選挙

立候補予定者説明会

大淀町議会議員の任期が平成31年4月30日で満了になることに伴い、本年4月21日(日)に町議会議員選挙が執行される予定となりました。

これに先立ち、町議会議員選挙に立候補を予定する人に対して、次のとおり立候補届出などに関する説明会を開催します。

■日 時

2月26日(火) 午後2時〜

■場 所

町役場 2階201会議室

■問い合わせ先

町選挙管理委員会事務局
(町役場総務課内)(内線203)



11	10	7	4	1
14	11	8	5	2
15	12	9	6	3

平成30年度大淀町町制100周年記念事業シンポジウム

これからのまちづくり～人口減少社会の地域活性化～

大淀町は、2021年2月に町制100周年を迎えます

人口減少など、本町が抱える問題を共有し、これからのまちづくりについて一緒に考えてみませんか。

- 日 時 2月11日(月・祝)
(開場 正午～、開演 午後1時～)
- 場 所 町文化会館 あらかしホール
- 主催・問い合わせ先
大淀町・大淀町町制施行100周年記念事業実行委員会(町役場 企画政策課内)(内線221)



基調講演講師

田口 太郎 氏
(徳島大学大学院准教授)

「人口減少社会における
住民主体の地域づくり」

パネルディスカッション

コーディネーター
基調講演講師 田口 太郎氏

パネラー

梨の花プロジェクト委員会

代表 中元 悦子 氏

町商工会青年部 部長 青木 宏至 氏

町茶業組合 堤 有佳 氏

地域おこし協力隊 外狩 大樹 氏

- ★番茶にゆうめん
- ★番茶焼き餅1個と番茶のセット

先着400人にふるまいがあります!

受付開始 正午～

限定数各200食ですのでお早めに。

※当日、受付で配布する資料に、ふるまい引換券が入っています。開演時間までに各ブースで引き換えのうえ、お召し上がりください。

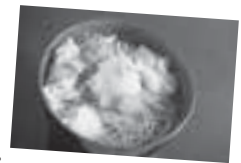

※写真はイメージです。

「スマホを買ったけどうまく使えない…」とお困りの人のための

初心者向けスマートフォン・タブレット講座

「スマホのカメラできれいに撮影したい!」



基本的な操作からお教えます!



「LINEを使って家族とやりとりしたい!」



講座名	時間
① Android(アンドロイド) 使い方講座	午前9時30分～ 午前11時30分
② iPhone(アイフォン) 使い方講座	午後1時～午後3時

■日 程 3月4日(月)・6日(水)・
7日(木)・8日(金)

■場 所 町文化会館

■定 員 各講座10人程度

■対 象 町在住もしくは在勤の人

■受講料 各講座 2500円

■講師 Plus-Wan 山本茂伸先生

■持ち物

お持ちのスマートフォン(タブレット)、筆記用具
 ※各講座6人未満の場合は開講しません。
 ※一度お支払いされた受講料は返金できません。
 ※日程・内容等が変更となる場合があります。

■申込方法

・郵送で申し込んでください。往復はがきを使用してください。
 ・返信表面には、住所、氏名を記入し、往信裏面には下記の必要事項を記入し、投函してください。

①受講希望の講座名 ②住所 ③氏名・フリガナ
 ④電話番号 ⑤年齢 ⑥性別

■申込締切 2月15日(金)必着

■申し込み・問い合わせ先

町文化会館 ☎0747-54-2110

住 〒638-0812 大淀町検垣本2090

大淀町能楽プログラム

宝くじの助成金で実施しています。

3月23日(土)、午後1時30分
から町文化会館 あらかしホール
で「第17回大和猿楽子どもフェス
ティバル&ちびっ子松垣本座第
17期卒業発表会」を実施します。

参加団体は、ちびっ子松垣本
座、斑鳩小学校能楽金剛クラブ、
池田市立五月山文化センター能
楽クラブ、九品寺雅楽こども教室、
橋本こども狂言会、明日香村伝
承芸能こども教室、狂言いろは、
ほかです。

ちびっ子松垣本座員はもちろ
ん、どの団体もこのフェステイ
バルに向けて一生懸命練習して
います。能、狂言、雅楽、二弦
琴など伝統芸能を体感してみて
ください。そして、大淀町に
は世界無形遺産「能楽」の囃子の
ルートがあったことを覚えてい
ただけるとうれしいです。

みなさん、ぜひフェスティバ
ルにお越しください。「高砂」を
いっしょに誦(うた)いましょう！



▲練習の様子

昭和生まれの人気キャラクター

人権コラム
Vol.111

平成生まれの人たちは、「ち
びくろサンボ」の絵本を、ご
存じでしょうか？

主人公の男の子サンボは、
両親から贈られた赤い上着、
青いスポン、紫の靴、緑のカ
サを身につけ、ジャングルを
散歩していました。すると4
頭のトラが現れ、それらを取
り上げられてしまいます。し
かし、トラたちはやがて、仲
間同士で戦利品を奪い合っ
てけんかを始めてしまいます。
その間にサンボは奪われたも
のをすべて取り戻すことに成
功し、トラたちは溶けて、バ
ターになってしまふという物
語です。

この物語のキャラクターの
肌が黒いということ等を理由
に、昭和63年にワシントンポ

スト紙に人権差別だと報道さ
れ、その後絶版となり、人気
のあった絵本が書店や図書館
から消えてしまいました。

それと前後して一大ブーム
を起こした、「ビニール製の人
形「ダッコちゃん」や、カルピ
スのシンボルマークも同様に
姿を消しました。サンボも
ダッコちゃんも、本当に差別
の対象なのでしょうが、

マスコミの報道による誘導
や時代背景もあるかもしれま
せんが、人権だ、差別だ、偏
りだと過剰になっている一面
があるかもしれません。差別
は決して許されるものではあ
りませんが、必要以上に反応
しすぎてもいけないのではな
いでしょうか。

でんいち先生



善意銀行だより

今回、次のみなさまから善意
が寄せられました。

□社会福祉のため 30,000円
(旭日単光章受章記念として)
岡谷 義永 様

□亡母供養のため 100,000円
柏木 昭雄 様



ありがとうございました。
有意義に使わせていただきます。
町社会福祉協議会

大淀町ふるさと応援寄附金について

12月中に次のみなさまから寄附をいただきました。

喜多 章介 様	1,000,000円
植野 康夫 様	500,000円
松本 憲男 様	100,000円
上田 敏之 様	100,000円
赤川いづみ 様	30,000円
小林明通子 様	10,000円
田中 淳 様	10,000円
匿名 様	300,000円
匿名 様	100,000円
匿名 様	100,000円
匿名 様	100,000円
匿名 様	50,000円
匿名 様	10,000円
匿名 様	10,000円

他34名様

みなさまの熱い想いを実現できるように、
大切に活用させていただきます。
今後も変わらぬ応援をお願いいたします。



Health Guide

けんこうガイド

町保健センター ☎ 0747-52-9403
 (健康増進課) ☎ 0747-52-9404
 町ホームページからも申し込みができます。
 ① <http://www.town.oyodo.lg.jp>

保健センター

健康相談の目

3月7日(木)です。

[乳幼児] 午前10時～午前11時
 身体計測や、保健師・栄養士による健康や育児についての相談を行います。

[成人] 午後2時～午後4時
 尿検査・血圧測定・禁煙相談(要予約)・保健師や栄養士による健康についての相談を行います。

子育て

母子健康手帳は町保健センターで交付しています

母子健康手帳・妊婦健康診査補助券は町保健センターで交付しています。印鑑と妊婦のマイナンバーがわかるものを持ってきてください。

●子どもの健康診査・離乳食講座

	実施日・受付時間	対象
4 か月児健康診査	2月28日(木)・午後1時	H30.10.1～H30.10.31生まれ
	3月26日(火)・午後1時	H30.11.1～H30.11.30生まれ
10 か月児健康診査	2月28日(木)・午後0時45分	H30.4.1～H30.4.30生まれ
	3月26日(火)・午後0時45分	H30.5.1～H30.5.31生まれ
1歳6か月児健康診査	3月27日(水)・午後1時15分～午後2時	H29.8.1～H29.9.30生まれ
3歳児健康診査	2月27日(水)・午後1時15分～午後2時	H27.7.1～H27.8.31生まれ
モグモグ離乳食講座 (7か月児 2回食離乳食講座)	3月7日(木)・午前9時	H30.7.1～H30.7.31生まれ

※1 対象児にはお知らせを送付します。 ※2 料金は無料で、場所は町保健センターです。
 ※3 健康診査は受付順です。 ※4 4か月児・10か月児健康診査では、離乳食講座の実施があります。

●予防接種 ※下記日程はすべて予約制です。必ず接種の3日前までに町保健センターへ予約してください。

予防接種名	実施日・受付時間	対象児		
		今月通知する子	前の対象で受けていない子	
B C G	2月19日(火)①・② 2月25日(月)①・② 3月5日(火)①・② ①午前10時～午前10時30分 ②午後1時30分～午後2時	H30.8.30～H30.9.25生まれ	1歳未満の子	
みずぼうそう		H29.11.27～H29.12.19生まれ	1歳から3歳未満の子	
不活化ポリオ			3種混合を接種し、不活化ポリオ(生・不活化あわせて、計4回)を規定回数終了していない子	
麻しん 風しん 混合		1期	H30.1.30～H30.2.25生まれ	1歳から2歳未満の子
		2期		就学前の年長児
3種混合2期 (2種混合)				小学6年生～13歳未満の子
日本脳炎	1期	H28.1.30～H28.2.25生まれ	7歳6か月未満の子	
	2期		・小学4年生～13歳未満の子 ・高校1年生～20歳未満で、第2期の接種を受けていない人	

※1 今月通知対象児には予診票を送付します。 ※2 受付時間は予防接種の種類により異なります。
 ※3 料金は無料で、場所は町保健センターです。

●転入された人は、以前に受けた予防接種の種類・回数等の連絡をお願いします。
 (連絡がない場合は、予防接種の案内ができない場合があります。)

●教室 町保健センターに電話で申し込んでください。(町ホームページでも申し込みできます。)

教室	実施日時・場所	内容	対象
マタニティクラス(無料) 妊娠中のことや、出産・育児について、一緒に考えてみませんか? パパやご家族の人もぜひ一緒に参加してください。	2月26日(火) 午前9時30分～午後0時30分 町保健センター	・妊娠中の栄養について(講義) ・赤ちゃんとの生活について(講義) ・腰痛・肩こり予防について(講義・体験)	・妊娠5か月以上の人 ・パパになる人 ・家族の人

成人

- **集団検診** 町保健センターに電話等で申し込んでください。要予約・先着順です。
下記以外の日程・内容もあります。詳しい日程・内容は、町保健センターまで問い合わせてください。

検診・内容	実施日・受付時間	対 象	場所・料金	定 員
乳がん検診 (視診・触診・問診・ 乳房X線撮影)	2月26日(火)までの 毎週火・金曜日 (祝日・年末年始を除く) 午後1時	満40歳以上の町民(女性) ※受診回数は2年度につき1回で す。平成29年度に受診した人は今 年度は対象になりません。	南奈良総合医療センター 【満40～49歳】 1,000円 【満50～64歳】 900円 【満65歳以上】 200円	火曜 4人 金曜 3人
大腸がん検診 (便潜血検査・問診)	2月28日(木) 午前9時～午後3時	満40歳以上の町民	町保健センター 【満40～64歳】 各200円 【満65歳以上】 各100円	100人

- **個別検診** 医療機関で個別に受診するための受診票を発行しています。
発行の申請は町保健センターに電話などで申し込んでください。

検診・内容	対 象	料 金	実施医療機関	実施期間
子宮頸がん検診 (視診・内診・問診・ 子宮頸部細胞診)	満20歳以上の町民(女性) ※平成29年度に受けてい ない人	〈頸部のみ〉 【満20～64歳】 2,000円 【満65歳以上】 500円 〈頸部・体部〉 【満20～64歳】 3,500円 【満65歳以上】 500円	県内の登録医療機関 ※希望の医療機関が 該当するか等、詳 しくは問い合わせ てください。	2月末まで ※期間中であっても、 医療機関の予約が定 員になり次第終了し ます。
乳がん検診 (乳房X線撮影・問診) ※視診・触診を実施す る医療機関もありま す。	満40歳以上の町民(女性) ※平成29年度に受けてい ない人	【満40～49歳】 1,000円 【満50～64歳】 900円 【満65歳以上】 200円	県内の契約医療機関 ※希望の医療機関が 該当するか等、詳 しくは問い合わせ てください。	
胃がん検診 (胃バリウム検診) (胃部X線撮影・問診)	満40歳以上の町民 ※平成29年度に胃カメラ 検診を受けていない人	【満40～64歳】 2,000円 【満65歳以上】 500円		
胃がん検診 (胃カメラ検診) (胃内視鏡検査・問診)	満50歳以上の町民 ※受診間隔は2年度に1回 ※平成29年度に胃カメラ 検診を受けていない人	【満50～64歳】 2,500円 【満65歳以上】 500円	・南奈良総合医療セ ンター ・榎本医院(御所市 戸毛)	

健康ウォーキング 参加者募集

自然や文化に触れながら、おおよど元気アップセミナーのメンバーと一緒にウォーキングをしてみませんか。町文化財技師の松田氏による解説もあります。体調を整えて参加してください。

実施日・集合時間	集合場所	コース	持ち物
3月20日(水) 午前9時10分集合 ※荒天時は3月22日(金)に延期 ※午前11時10分散会予定	近鉄越部駅 ※車でお越しの 場合は、弘願寺 駐車場集合	近鉄越部駅－越部八幡神社－越部 金比羅神社－稲荷山古墳－新橋橋 －橋橋－口越部公民館 約4.5km	・保険証 ・水分補給のためのお茶や水 ・雨具(天候が不安定な場合)

健康ウォーキングに参加し、完歩するとウォーキングポイントを付与します。10ポイント貯まると、表彰状とがん検診(集団)無料受診券(胃・肺・大腸がん)をお渡しします。

- **対象・定員** 町民の人、先着50人
- **申込方法** 町保健センターへ電話で申し込んでください。
- **その他** 当日の負傷等については主催者側で応急処置等は行いますが、その後の責任は一切負いませんのでご了承ください。
- **申し込み・問い合わせ先** 町保健センター(健康増進課) ☎0747-52-9403





地域の健康づくりボランティア
「健康づくり推進員」の活動を紹介します。

健康づくり推進員とは

健康づくり推進員は、健康づくりのリーダーとして、地域の健康を支えるためのボランティア活動をしています。

健康づくり推進員の任期は2年で、選出は各大字区長・自治会長の推薦により行われます。1年目は、研修に参加し健康づくりの基礎知識を得て、家族や友人、地域へ伝えていきます。2年目は、地域で健康づくり活動を行い、健康づくりの輪を広げていきます。

健康づくり推進員の主な3つの活動

①健康づくりに必要な知識を研修会で習得

年に10回程度、生活習慣病予防や健康づくりについての講義を受講します。

②情報提供や検診の声かけ

研修会等で得た知識を地域の人に伝えます。会合や回覧などで健康づくりに関する情報を提供します。また、町保健センターが実施する検診や公民館健康教室への参加の呼びかけを行っています。

③地域での健康づくり活動

年によって活動内容はさまざまですが、今期の健康づくり推進員のみなさんは、研修会で学んだ内容をもとに健康づくり教室を開催しました。テーマは「高血圧予防の食事と運動」で、

内容は高血圧予防の食事についてや、チェアエクササイズを取り入れた高血圧予防の運動、家庭のみそ汁塩分濃度の測定、減塩みそ汁の試食です。減塩味噌汁は、「塩分控えめでからだにも良く、大変おいしくいただきました。」と参加者からは好評でした。また、この教室で実施したチェアエクササイズを文化祭で発表しました。

今期の健康づくり推進員は、「自分にできることをしよう」という姿勢で、参加されていました。平成31年度には、新たに健康づくり推進員が選出されます。ボランティア活動に興味のある人、健康づくりについて熱意のある人は、健康づくり推進員として一緒に活動してみませんか。



▲講義の様子

■問い合わせ先

町保健センター(健康増進課)

☎ 0747-52-9403 FAX 0747-52-9404

町健康づくりセンター

(ミズノウエルネス大淀)

問い合わせ ☎ 0746-34-5501
FAX 0746-34-5502

ご利用には定期利用がお得です！

健康のため、運動を始めてみませんか？お客さまにあわせた運動メニューをご提案します。

運動が初めての人でも、トレーナーがしっかりサポート！詳しくはお問い合わせください。

◇入会に必要なもの

通帳・銀行印・会費(2か月分の定期利用料)・健康診断書または医師の運動許可書(50歳以上の人)

◇開館時間

(月・水～土曜日)午前10時～午後10時
(日曜日・祝日)午前10時～午後5時
※毎週火曜日・年末年始は休館

3月1日～3月7日 春季火災予防運動を実施

統一標語

「忘れてない？ サイフにスマホに 火の確認」

火災が発生しやすい時季を迎えますので、火気の取り扱いには十分注意しましょう。

住宅防火 いのちを守る7つのポイント
— 3つの習慣・4つの対策 —



3つの習慣

- 寝たばこは、絶対にやめる。
- ストープは、燃えやすいものから離れた位置で使用する。
- ガスこんろ等のそばを離れるときは、必ず火を消す。

4つの対策

- 逃げ遅れを防ぐために、住宅用火災警報器を設置する。
- 寝具、衣類およびカーテンからの火災を防ぐために、防災製品を使用する。
- 火災を小さいうちに消すために、住宅用消火器を設置する。
- お年寄りや身体の不自由な人を守るために、隣近所の協力体制をつくる。

■問い合わせ先

奈良県広域消防組合 大淀消防署 ☎0747-52-1199

子育てサークルちびっこランド

■クラス

- ・赤ちゃんクラス(3か月～1歳3か月) 火曜日
- ・ちびっこクラス(1歳3か月以上) 月曜日・水曜日

■活動時間

月・火・水曜日 午前10時～午前11時30分

■室内開放

月・火・水曜日 活動終了後～午後2時
木・金曜日 午前10時～午後2時
[22日(金)はお休み]

■あそびの森開放

月～金曜日 午前10時～午後2時



寒さが一段と増す時期となりました。

冬の遊びや楽しみを見つけながら、今月も元気に過ごしましょう！

■場所

地域子育て支援センター

■持ち物

水筒・お手ふき・参加費(大人1人につき100円)

■育児相談

育児相談は随時受付をしています。
希望者は、延明保育園に申し込んでください。

■問い合わせ先

- ・延明保育園 ☎0747-52-0388
- ・地域子育て支援センター ☎0747-53-0377

月曜日	火曜日	水曜日
4日 ちびっこクラス	5日 全クラス合同・プレママっこ	6日 ちびっこクラス
親子体操 親子で一緒に触れ合いながら楽しく体を動かしましょう♪	おはなしの世界(カンブリア) 歌とおはなしで昔話の世界を楽しみましょう。 プレママっこ(助産師や先輩ママとの交流)	ママのヨガ 動きやすい服装でお越しください。 持ち物:ヨガマット(バスタオル)・飲み物 参加費:200円
11日 建国記念の日	12日 赤ちゃんクラス	13日 ちびっこクラス
	ママのヨガ 動きやすい服装でお越しください。 持ち物:ヨガマット(バスタオル)・飲み物 参加費:200円	うんどうあそび 体操の先生と遊びましょう！ 手作りおやつ「ごぼうクッキー」 持ち物:おしぼり、飲み物
18日 ちびっこクラス	19日 ベビーマッサージ(要申し込み)	20日 ちびっこクラス
おはなしの会 町立図書館へおはなしを聞きに行きましょう♪ 時間:午前10時30分～午前11時	対象:生後3か月～1歳3か月 費用:300円(2回目以降200円) 持ち物:バスタオル1枚、タオル2枚、オムツなどその他必要な物	サーキットあそび トンネル、トランプリン、すべり台、平均台などいろんな器具で遊びましょう♪
25日 ちびっこクラス	26日 赤ちゃんクラス	27日 ちびっこクラス
手形・足形アート制作 記念の作品を作りましょう。 持ち物:ペン、はさみ、のり、タオル	ひな飾り制作 手形・足型でひな飾りを作りましょう♪ 持ち物:ペン、はさみ、のり、タオル	親子クッキング「おにぎり作り」 持ち物:エプロン、三角巾、おしぼり、飲み物、ボウル、のりカット道具など

相 談



▶ 人権相談

- 日時 午前9時～午後4時
(土、日、祝日を除く毎日)
- 場所 大淀町役場
- 問い合わせ 大淀町役場人権施策推進室
☎0747-52-5501

▶ 教育相談(予約が必要です)

- 日時 火～金曜日
午前10時～午後4時
- 場所 大淀町適応指導教室
- 問い合わせ 大淀町適応指導教室
☎0746-34-5016

▶ 心配ごとと合同相談

- 日時 毎月第2・第4水曜日
午後1時～午後3時
- 場所 大淀町役場
- 問い合わせ 大淀町社会福祉協議会
☎0747-52-1941

▶ 消費生活相談

- 日時 毎週木曜日
午後1時～午後4時

■場所 大淀町役場

- 問い合わせ 大淀町役場人権住民課
☎0747-52-5501

▶ 無料法律相談(予約が必要です)

- 日時 2月15日(金)
午後1時～午後4時
- 場所 下市町役場
- 問い合わせ 下市町役場住民保険課
☎0747-52-0001

- 日時 3月15日(金)
午後1時～午後4時

- 場所 大淀町役場
- 問い合わせ 大淀町役場人権住民課
☎0747-52-5501

- 日時 4月16日(火)
午後1時～午後4時

- 場所 吉野町役場
- 問い合わせ 吉野町役場町民課
☎0746-32-3081

▶ 住宅増改築相談

- 日時 3月16日(土)
午前9時～午後4時
- 場所 大淀町中央公民館
- 問い合わせ 県建築協同組合中吉野支部
☎0747-52-9971

▶ 無料交通事故相談

- 日時 毎月第2火曜日
午前10時～午後3時
- 場所 大淀町役場
- 問い合わせ 県交通安全対策課
☎0742-27-8731

▶ 児童相談

- 日時 3月1日(金)
午前10時30分～午後4時
- 場所 下市町保健センター
- 問い合わせ 高田こども家庭相談センター
☎0745-22-6079

◆ 法テラス

身近な法的トラブルについてお気軽に問い合わせてください。
解決に役立つ法制度や最適な相談機関を紹介します。

■問い合わせ

- 法テラス奈良 ☎050-3383-5450
- 法テラス南和法律事務所
(下淵やすらぎビル内)
☎050-3383-0025

図書館 インフォメーション

■問い合わせ先
町立図書館
☎0747-54-2120

開館情報

2月のカレンダー

日	月	火	水	木	金	土
					1	2
3	4	5	6	7	8	9
10	11	12	13	14	15	16
17	18	19	20	21	22	23
24	25	26	27	28		

□ 文化会館・図書館ともに休みの日
△ 図書館が利用できない日

春が待ち遠しいなか、花粉が気になる季節となりました。2月20日はアレルギーの日です。ブタクサの花粉症の研究からアレルギーの原因となる抗体を発見した日を記念し、制定されました。アレルギーのある人もない人も、知識をしっかりと持って備えてくださいね。



体にあうものだけを食べているアレック。給食がみんなと違うため、友だちから「かわいそう」と言われてしまいます。「ぼくって、そんなにかわいそう？」食物アレルギーの子どもがみんなと違うものを食べる理由を、幼児にもわかるように描いた絵本。

**「いっしょのちがうもの
しょくもつアレルギーをしるえほん」**
作／さるびあ亭 かーこ 絵／エイイチ 絵本塾出版



卵、乳、小麦、そば、えび・かになど、食物アレルギーの原因になる、知っておきたい食べもの27品目を個性豊かにキャラクター化して紹介。その食べものの特徴や、おいしく安全に食事するためのポイントがわかる1冊です。

**「食物アレルギーキャラクター図鑑
安心して食事ができる！」**
監修／赤澤 晃 絵／いとう みつる 日本図書センター



年々ひどくなる花粉症…頭もぼんやりして仕事に集中できないといった生活習慣の影響を受ける花粉症は、日ごろのちょっとした工夫と努力で、その症状を和らげることができます。健康アドバイザーとして人気の監修者が提唱する、花粉シーズンを乗り切る62の知恵と方法を紹介します。

**「これでスッキリ
花粉症がみるみるよくなる62の対策」**
監修／福田 千晶 日東書院本社



あらゆるものにアレルギー反応し、発作を起こす難病のマデリンは周りから隔離され家を出たことがない。ある日、背が高く、しなやかで、全身黒ずくめの彼、オリーが隣に引っ越してきた。そして、18歳のマデリンはオリーに心ひかれる。マデリンは、命の危険を冒して恋愛の世界へ飛び出していく…。

**「EVERYTHING, EVERYTHING
わたしと世界のあいだに」**
著／ニコラ ユン 訳／橋本 恵 静山社

おはなし会のご案内

●こどものためのおはなし会

2月9日(土) 午後2時30分～
2月17日(日) 午後3時～



●大人のための朗読会 響

2月24日(日) 午後2時～

- ・『うかつ』短編集「庭」より(著／小山田 浩子 新潮社)
- ・『さんしょっ子』「風路木の歌」より(著／安房 直子 実業之日本社)
- ・『古備前』「少年譜」より(著／伊集院 静 文藝春秋)
- ・『雪の遠足』「志賀直哉集」より(著／志賀 直哉 新潮社)

図書館からのお知らせ

おすすめの本を教えてください

図書館で借りた本で「他の人にもぜひ読んでほしい」本をご紹介します。

おすすめ本カードに本の紹介文を書いて図書館員に渡してください。おすすめカードは館内で掲示します。

- 募集期間 3月10日(日)まで
- 掲示期間 3月31日(日)まで





ゆめのたね
いっぱい

き て み て ! 幼 稚 園



おおよどせいぶようちえん

★ わくわく にこにこ ★
★ あそびにきてね ★



しめ縄を作りました！
少し難しかったけど上手に
できたよ。



今年の干支、いのししの
絵馬を作りました。
笑顔いっぱいの一年に
なりますように☆

2月分
3月分

わくわくルーム

幼稚園に親子で来て、同じくらいの年齢のお友
だちと遊んで、楽しい時間を過ごしましょう♪

- 対 象 就学前の乳幼児
- 内 容 幼稚園見学・季節に応じた遊び
- 時 間 午前10時～午前11時
- 申し込み 2日前までに各幼稚園まで電話または
メールでお申し込みください。

町立大淀西部幼稚園

- 日 時 2月9日(土) 発表会
2月22日(金) 体験入園・入園説明会
3月7日(木)
- 場 所 町立大淀西部幼稚園(大淀町今木 779-4)
- 問い合わせ先 ☎ 0745-67-1766
✉ seibu-you@town.oyodo.lg.jp

町立大淀東部幼稚園

- 日 時 2月14日(木)・28日(木)
3月14日(木)
- 場 所 町立大淀東部幼稚園(大淀町中増 61-2)
- 問い合わせ先 ☎ 0746-32-0264
✉ toubu-you@town.oyodo.lg.jp

☆両園ともに、園庭開放も行っています☆
毎週火曜日 午後2時～午後3時(3月12日(火)まで)



English Lesson



今月のフレーズ

"pop the question"
プロポーズする

"tie the knot"
結婚する

今月は結婚にまつわるフレーズを紹介します。
○ "pop the question"(= to propose to someone)
プロポーズするというフレーズです。popは「不意に～を
する」「予想外に行く」という意味です。
○ "tie the knot"
直訳は「結び目を作る」という意味で、2本のひもで結び目
を作ることから、「結婚する」という意味で使われています。

Choua



Teresa, guess what? My friend is going to **pop the question** to his girlfriend on Valentine's Day!
テレサ、ねえ聞いて！私の友だちがバレンタインデーに彼女にプロポーズするの！



Teresa



Oh my! How romantic!
あら！なんてロマンチックなの。

Choua



Isn't it? If she says "Yes," then they'll be **tying the knot** after dating for over five years!
でしょう？彼女が「はい！」と言ったら、5年以上の付き合いの後に結婚することになるの。

Teresa



How nice! I hope all goes well!
いいなあ！うまくいくといいね！



家庭教育学級研修会

今年度の家庭教育学級研修会は奈良県教育振興会との共催で、松原成和さんに講演をしていただきます。多くのご参加をお待ちしています。



日 時
2月23日(土)
午前10時～正午
(午前9時40分 受付開始)

場 所
町文化会館 会議室A

内 容
演題「子育て 人育て ～人・こ・もとの出会いのなかで～」
講師 奈良県教育振興会
松原成和さん
※託児ルームも準備しています。

主 催
町教育委員会

協 力
町人権のまちづくり運動推進協議会

申込締切 2月8日(金)

申し込み・問い合わせ先

町教育委員会 社会教育課
☎0747-52-1522

(内線3267)

※詳しくは町ホームページをご覧ください。

硬式テニス教室参加者募集

住民相互の健康づくりとふれあいを目的に、大淀テニスクラブのみなさんの指導によるテニス教室を開催します。初めての人も、お気軽にご参加ください。

日 程
3月3日(日)・10日(日)・17日(日)・24日(日)
※荒天等による予備日
3月31日(日)

参加区分・時間
・ジュニアの部(小学4～6年生) 午前10時～正午
・一般の部(中学生以上) 午後1時～午後3時

場 所
町平畑運動公園テニス場

対 象 者
町在住もしくは在勤の人

募集人数
各部20人程度

内 容
テニスの基本ルールおよび実技指導



主 催 町体育協会

共 催 町教育委員会

申込方法

次の必要事項を記入のうえ、郵送・電話・FAXでお申し込みください。

- ①氏名 ②住所 ③電話番号
- ④参加日 ⑤参加区分

※ジュニアの部の参加希望者は学年をご記入ください。

申込締切 2月22日(金)

その他

※荒天時等の実施判断については、会場で直接ご確認ください。
※底の平らなシューズを着用してください。

※教室は連続したプログラムに基づき行いますので、できる限り続けてご参加ください。

※本教室中に負傷等が生じた場合、応急処置は行いますが、その後の責任は負いません。

※参加者は、ご自身の健康に充分留意のうえご参加ください。

※ラケットをお持ちの人は、ご持参ください。水分補給等は、各自でご用意ください。

申し込み・問い合わせ先

町教育委員会 社会教育課
(内線3266)

☎0747-52-1522
FAX 0747-52-5507

住〒638-8501

大淀町松垣本2090

※町ホームページからも申込書をダウンロードできます。詳しくは町ホームページをご覧ください。

綱引き大会参加チーム募集

体育・レクリエーション活動を通し、住民一人ひとりの親睦と交流を深めることをめざし、綱引き大会を開催します。



日 時
3月24日(日)
午後1時 受付開始

場 所
町平畑運動公園サッカー場

対 象 者
町在住もしくは在勤の人

部 門
・一般の部(中学生以上)
・小学生の部(小学4年生以上)

各部門①男性の部②女性の部
③男女混合の部

※1チーム8人、代表者1人、監督1人、交代要員2人を含め12人以内でチームを編成してください。代表者および監督は選手を兼ねることができません。

申し込み・問い合わせ先

町教育委員会 社会教育課
(内線3266)

☎0747-52-1522
FAX 0747-52-5507

住〒638-8501

大淀町松垣本2090

※小学生の部の代表者は必ず2人(保護者、指導者等)とします。

主 催 町スポーツ推進員

共 催 町体育協会

申込方法
申込用紙を町ホームページでダウンロードしていただき、持参・郵送・FAXで申し込んでください。

ださい。
申込締切 3月8日(金)
※参加チームが規定数に達していない場合は中止します。

※荒天等の場合は中止します。

※本大会中に負傷等が生じた場合、応急処置は行いますが、その後の責任は負いません。

申し込み・問い合わせ先

町教育委員会 社会教育課
☎0747-52-1522

(内線3266)
FAX 0747-52-5507

住〒638-8501

大淀町松垣本2090

源流体験会参加者募集

吉野川・紀の川流域協議会が主催する「源流体験会」の参加者を募集します。吉野川・紀の川の源流の森(川上村)を訪ねて、水環境について考えましょう。

内 容

吉野川源流水源地の散策
(往復約2キロメートル)

日 時

3月24日(日)
午前10時 現地集合
午後4時 解散予定

※午前9時30分に近鉄大和上市駅から送迎があります。(希望

▶▶Information▶▶▶

電話番号案内

町 役 場	0747-52-5501
上 下 水 道 部	0747-52-0137
教 育 委 員 会	0747-52-1522
中 央 公 民 館	0747-52-1524
保 健 セ ン タ ー	0747-52-9403
児 童 セ ン タ ー	0747-52-8319
桜ヶ丘総合センター	0747-52-5402
旭ヶ丘総合センター	0746-32-5189
杉本記念文化センター	0746-32-2489
平 畑 体 育 館	0747-52-6234
文 化 会 館	0747-54-2110
図 書 館	0747-54-2120
南奈良総合医療センター	0747-54-5000
南和広域美化センター	0747-52-3253
社 会 福 祉 協 議 会	0747-52-1941
地域包括支援センター	0747-52-7760
大 淀 消 防 署	0747-52-1199
吉 野 警 察 署	0747-53-0110
吉野路大淀iセンター	0747-54-5361
健康づくりセンター	0746-34-5501
シルバー人材センター	0747-54-5522
ふれあい活動センター	0747-54-5533
パークゴルフ場	0745-67-0543

者のみ、事前予約が必要)

■集合同所

森と水の源流館(川上村)

■定 員

50人

※申込多数の場合は抽選になります。

■参加費

無料

※昼食や飲み物については各自で持参してください。

■主 催

吉野川・紀の川流域協議会

■申込方法

次の必要事項を記入のうえ、

電話・FAX・メールでお申し込みください。

①参加者全員の氏名 ②年齢

③住所 ④電話番号

⑤メールアドレス

■申込締切 2月20日(水)

■申し込み・問い合わせ先

町役場企画政策課

(内線2221)

✉kikakuseisaku@town.oyodoi.jp

議長杯パークゴルフ大会

パークゴルフ競技を通じてふれあいの機会を提供し、健康と体力の増進、スポーツ活動の普及と振興を図るため、第12回大淀町議長杯パークゴルフ大会を開催します。

■日 時

3月26日(火)

午前9時15分 集合

※荒天等による予備日

4月2日(火)

■場 所

おおよどパークゴルフ場(大岩)

■対象者

町在住もしくは在勤の20歳以上の人

■募集人数

90人

■参加費

300円

(当日会場にて徴収)

■主 催

町教育委員会

■共 催

大淀パークゴルフ協会

■申込方法

町教育委員会・町社会福祉協議会・大岩パークゴルフ場に備え付けの参加申し込み用紙に記入のうえ申し込みください。(電話申し込み不可)

※申込者が募集人数を超える場合は抽選とします。

合は抽選とします。

■申込締切 2月28日(木)

■その他

※荒天時等の実施判断は、当日会場で行いますので、会場へ問い合わせてください。

※本大会中に負傷等が生じた場合、応急処置は行いますが、その後の責任は負いません。

※参加者は、ご自身の健康に充分留意のうえご参加ください。

■申し込み・問い合わせ先

大淀パークゴルフ協会事務局

(町社会福祉協議会内)

☎0747-52-1941

・おおよどパークゴルフ場

☎0745-67-0543



性暴力被害者サポートセンター

性暴力被害者の相談窓口「奈良県性暴力被害者サポートセンター(愛称: NARAハート)」を開設しました。年齢・性別は問いません。ひとりです苦しまずに、まずはお電話ください。

■日 時

火曜日～土曜日

午前9時30分～午後5時30分

(祝日・年末年始を除く。月曜日が祝日の場合はその翌火曜日も除く。)

■支援内容

・性暴力被害者等からの電話相談・面談相談(面接は要予約)

・医療機関、警察等への同行支援

・医療費、カウンセリング等の公費助成など

■相談・予約・問い合わせ先

奈良県性暴力被害者サポートセンター

☎0742-81-3118



大淀あらかしテレビでは、町内の行事や地域の話題、投稿ビデオコーナーなどをあらかしテレビックス、あらかし特集として1日6回放送しています。

■投稿ビデオ募集

視聴者のみなさんから投稿ビデオを募集しています。

※大淀あらかしテレビを視聴するには、こまどりケーブルへの加入が必要です。

■番組内容に関すること

町役場企画政策課

(内線2222)

■こまどりケーブルに関すること

こまどりケーブル

☎0120-667-740



MY TOWN OYODO

大淀町民憲章 (平成3年11月1日制定)

わたくしたちは、吉野の、川と緑の恵みを守り、豊かな文化と活力ある南和の中核都市をめざし、この憲章を制定します。

1. わたくしたちは、緑と水と心のきれいな町をつくります。
1. わたくしたちは、互いに人権を尊び、共に生きるあたたかい町をつくります。
1. わたくしたちは、すぐれた郷土を愛し、文化と教養の香りたかい町をつくります。
1. わたくしたちは、スポーツに親しみ、健康で仕事に励む活気ある町をつくります。
1. わたくしたちは、老人を敬い、子どもの夢を育て、生きがいのある町をつくります。



花

梨花



木

アラカシ

人のうごき

平成30年12月31日現在

- 人口 17,720人 (-19)
男 8,470人 (-10)
女 9,250人 (-9)
- 世帯数 7,419 (+5)
()内は前月との比較

ほっぴい あまいる



おおつぼ そら
大坪 蒼空 くん
(平成30年7月16日生まれ)

パパ・ママからのコメント
広い心を持った真っすぐな
子に育ってね~☆

(花吉野ガーデンヒルズ)



このコーナーの「すまいる」の写真を
お待ちしております。申し込みは、町
役場企画政策課まで。

広告

広告

広告

広告は、町の新たな財源の創出を図るために掲載しています。みなさまのご理解とご協力をお願いします。



この広報紙は、再生紙を使用しています。

吉野配合率100%再生紙を使用しています